Klimaschutz AKADEMIE

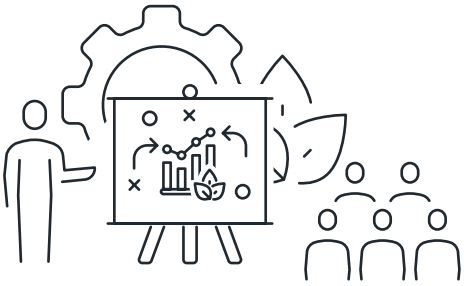

Ausbildung für Führungskräfte, Berater:innen und Vorreiter:innen

Klimaneutralität in KMUs

ED#7 04.-06.2024 v2

Wir brauchen mutige Multiplikator:innen, die Unternehmen wissenschafts- und faktenbasiert auf ihrem Weg zur Klimaneutralität begleiten.

>> **Klimaneutral werden ist eine Gemeinschaftsaufgabe.** Nur wenn viele gemeinsam an dem Thema arbeiten, können wir einen nachhaltigen Unterschied machen und die von Wissenschaft und Politik gesetzten Klimaziele erreichen.

>> **Was ihr von uns erwarten könnt:** Wir arbeiten stets faktenbasiert. Klimaneutralität ist das erklärte Ziel, das wir gemeinsam mit Unternehmen aufgreifen und pragmatisch und professionell in den Transformationsprozess einarbeiten. Dabei gilt: Wir sind erst klimaneutral, wenn wir die Ziele erreicht haben – nicht wenn wir die ersten Schritte dorthin setzen.

>> **Was wir uns von euch erwarten:** Der Know-how-Transfer ist ein Grundstein unserer Klimaschutzakademie. Mit dieser Ausbildung wenden wir uns an erfahrene Berater:innen, Führungskräfte und Vorreiter:innen, die Unternehmen auf ihrer Reise zur nachhaltigen Klimaneutralität begleiten und unterstützen möchten. Als Teil der wachsenden Community an Multiplikator:innen können Berater:innen dazu beitragen, Wissen und Taten in Unternehmen zu verankern und lösungsorientiert klimafreundliche Innovation voranzutreiben.

INHALTE DER AUSBILDUNG

KLIMANEUTRALITÄT
Wissenschafts- & faktenbasierter Know-how-Transfer

STATUS QUO
Aktuelle Lage, Regularien und Rahmenbedingungen für Unternehmen

TOOLS
Für Unternehmen relevante Modelle und Methoden auf dem Weg zur Klimaneutralität

BERATUNGSPRAXIS
Wie kann Klimaneutralität in Unternehmen erreicht werden?

Termine:	6 Module / 7 Termine, **April bis Juni 2024**
Ort:	Wien / Wien-Umgebung, mit zusätzlichen Feedback-Sessions online
Kosten:	Early Bird: € 2.400,– bei Anmeldung bis 08.03.2024, zzgl. 20% USt. danach: € 2.900,– (regulärer Preis, zzgl. 20% USt.)

EARLY BIRD BIS 08.03.2024

EARLY BIRD BIS 08.03.2024

Ausbildung für Führungskräfte, Berater:innen und Vorreiter:innen

Klimaneutralität in KMUs

ED#7 04.-06.2024 v2

7 Tage geballtes Wissen, pragmatisch und faktenbasiert,
zum Thema Klimaneutralität für zukunftsorientierte Multiplikator:innen.

Modul 1
Kick-Off

12. April 2024
9:00 – 13:00

>> Ziele und Ablauf der Ausbildung, Ziel der Beratung und Mehrwert für Organisationen

Modul 2
Basismodul Klimaschutz in Unternehmen

26. April 2024
9:00 – 17:00

>> Begriffsdefinitionen, Chancen und Risiken für Organisationen, Klimafakten

P O

Modul 3
Vertiefung Klimaschutz in Unternehmen

16. + 17. Mai 2024
jeweils 9:00 – 17:00

>> SBTs, Scopes, CO_2-Bilanzierung, Neutralisierung vs. Kompensation

P O

Modul 4
Vertiefung und Kontext

7. Juni 2024
9:00 – 17:00

>> Nachhaltigkeit, ESG, SDG: Abgrenzungen & Definitionen

P O

Modul 5
Beratungspraxis

21. Juni 2024
9:00 – 17:00

>> Beispiele aus Beratungssituationen und aus Unternehmen

P O

Modul 6
Abschluss

28. Juni 2024
13:00 – 17:00

>> Zusammenfassung & Reflexion

P O

Lerntransfer zwischen den Modulen:
P: Peer Arbeit. In 2er-Gruppen Aufgabenstellungen nach den Modulen bearbeiten und offene Fragen sammeln.
O: Die Lernerkenntnisse werden in 1-stündigen **Online Sessions** mit allen geteilt, die Trainer:innen beantworten offene Fragen.

Als Beraterin von und in unterschiedlichsten Organisationen seit 2005 möchte ich den Know-how-Transfer rasch und effizient skalieren, um die Kompetenz der Unternehmen zum Thema Klimaneutralität nachhaltig auszubauen. Diese Ausbildung vermittelt Berater:innen das passende Grundgerüst, um Unternehmen auf ihrem Weg zur Klimaneutralität zu unterstützen.

Marion Zöchbauer
Co-Founder Klimaschutzakademie

Vom Emissionshandel zum WWF zur EU-Agentur Climate-KIC: Als langjähriger Klimaschutzexperte ist es mir ein Anliegen, mein seit 2008 an unterschiedlichsten Stellen erworbenes Wissen all jenen zur Verfügung zu stellen, die einen Beitrag zur Erreichung der Klimaziele leisten möchten. Nach dem Motto: Wir können nie genug Personen sein, die sich für Klimaneutralität einsetzen.

Johannes Naimer-Stach
Co-Founder Klimaschutzakademie

Klimaschutz AKADEMIE
www.klimaschutzakademie.com